



Ufficio Tecnico Erariale di L'AQUILA

ELABORATO PLANIMETRICO

Pag. n. 2 di 2

Comune L'AQUILA	FOGLIO ...51...	Numero ...425, 2023...	Tipo mappale n. ...894...	del ...15 APR. 1997...
--------------------	--------------------	---------------------------	------------------------------	---------------------------

DIMOSTRAZIONE GRAFICA DEI SUBALTERNI ASSEGNATI

scala 1: 500

PIANO TERRENO

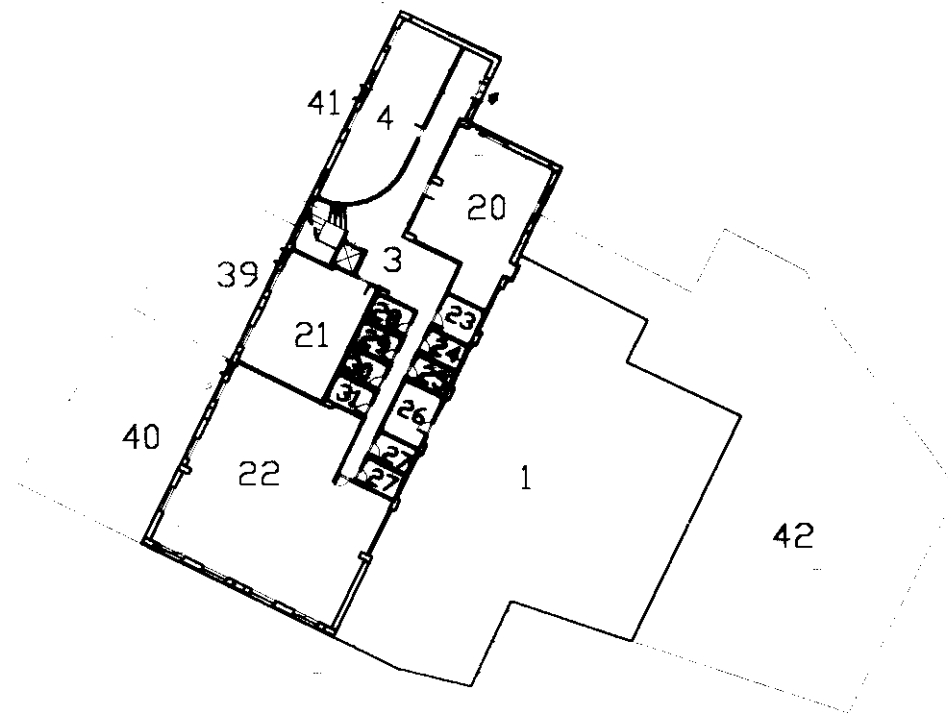

Riservato all'Ufficio Tecnico Erariale

l'operatore

IL TECNICO

protocollo H00 392 / 99

data

Sostituisce il presente mod. EP/2 prot.

timbro e firma

Annullato e sostituito dal mod. EP/2 prot.

[Handwritten signature]

[Circular stamp]

Ultima planimetria in atti

Catasto dei Fabbricati - Situazione al 09/09/2019 - Comune di L'AQUILA (AQ45) - Foglio: 51 - Particella: 425 - Elaborato planimetrico >



Ufficio Tecnico Erariale di L'AQUILA

ELABORATO PLANIMETRICO

Pag. n. 2 di 3

Comune L'AQUILA	FOGLIO ...51...	Numero ...425, 2023...	Tipo mappale n. ...894...	del ...15 APR. 1997...
---------------------------	--------------------	---------------------------	------------------------------	---------------------------

DIMOSTRAZIONE GRAFICA DEI SUBALTERNI ASSEGNATI

scala 1: 500

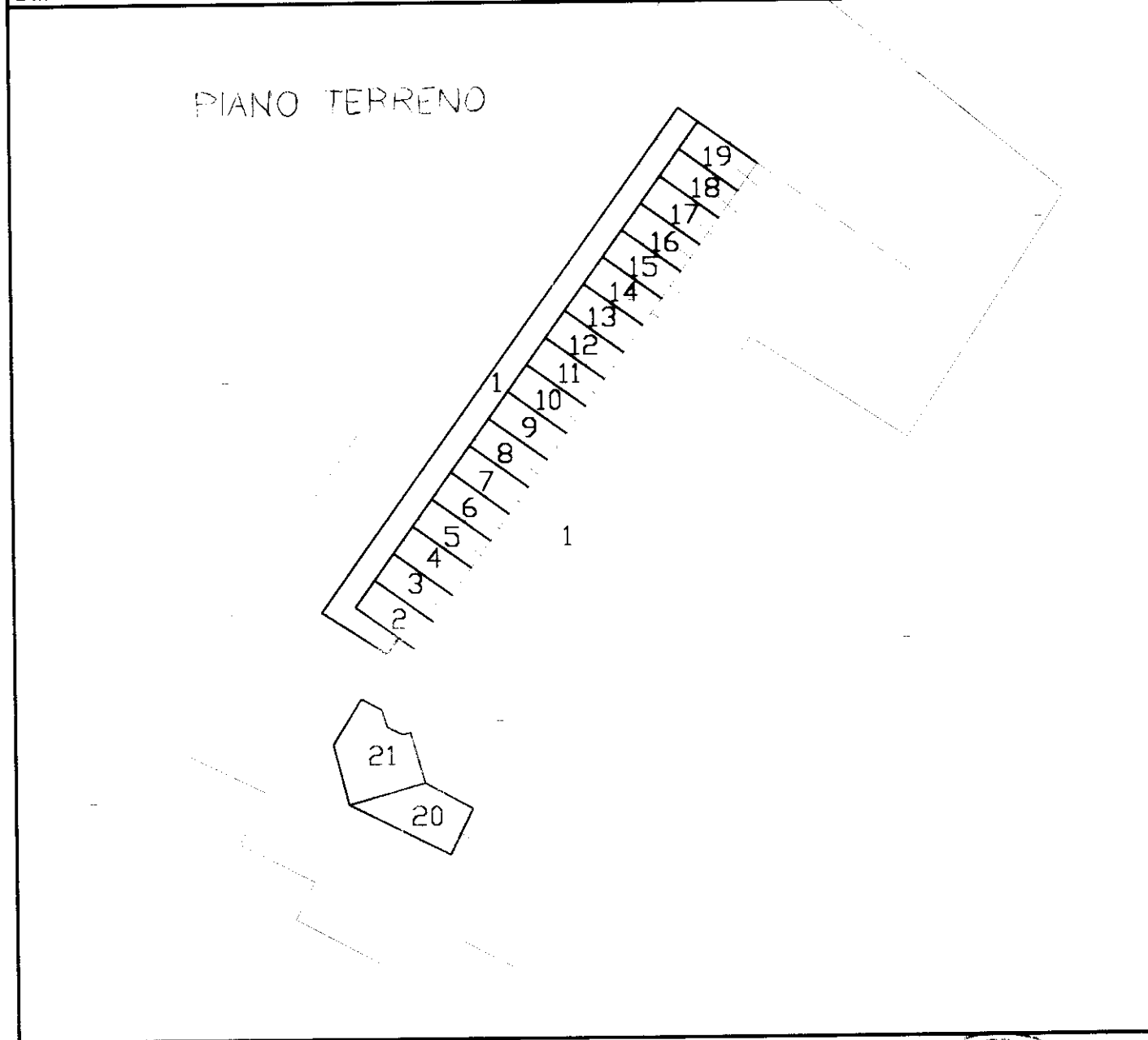

Riservato all'Ufficio Tecnico Erariale	l'operatore	IL TECNICO
protocollo <u>A00393/94</u>		data
Sostituisce il presente mod. EP/2 prot.		timbro e firma
Annullato e sostituito dal mod. EP/2 prot.		

Ultima planimetria in atti

Catasto dei beni - Situazione al 09/09/2019 - Comune di L'AQUILA (A345) - Foglio: 51 - Particella: 425 - Elaborato planimetrico >



Ufficio Tecnico Erariale di L'AQUILA

ELABORATO PLANIMETRICO

Pag. n. 2 di 3

Comune L'AQUILA	FOGLIO ...51.....	Numero ...425, 2023.....	Tipo mappale n. del ...894..... ...15 APR. 1997....
--------------------	----------------------	-----------------------------	---

DIMOSTRAZIONE GRAFICA DEI SUBALTERNI ASSEGNATI

scala 1: 500

PRIMO PIANO

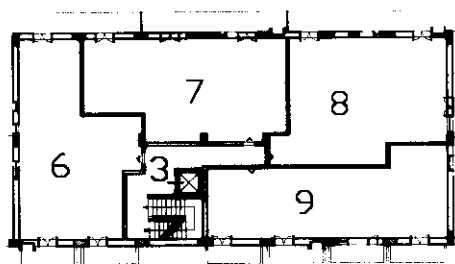

TERZO PIANO

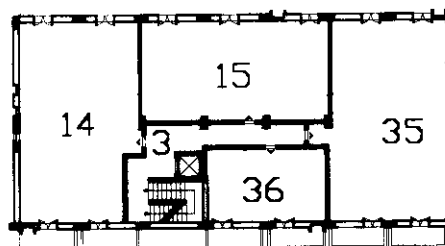

SECONDO PIANO

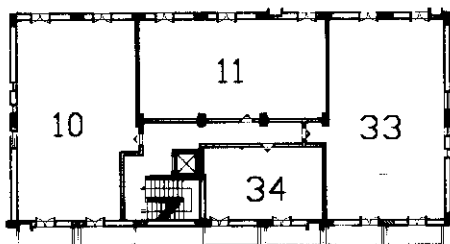

PIANO QUARTO MANSARDA

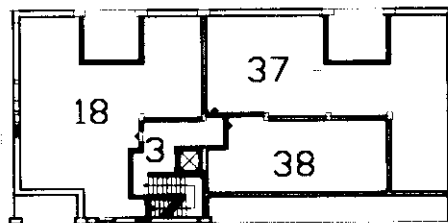

Riservato all'Ufficio Tecnico Erariale

protocollo 100391/95

Sostituisce il presente mod. EP/2 prot.

Annulato e sostituito dal mod. EP/2 prot.

l'operatore

data

timbro e firma



Ultima planimetria in atti

Catasto dei Fabbricati - Situazione al 09/09/2019 - Comune di L'AQUILA (A345) - Foglio: 51 - Particella: 425 - Elaborato planimetrico